

Dittwarer



DorfMarktPlatz

am Freitag 28.04.2023 17 - 19 Uhr

auf dem Dorfplatz

www.dorfmarktplatz.de

Bäckerei
Gärtners Mühle



Forellenzucht Dürr



Joghurt und Quark bitte
vorbestellen!!!!

Edelobstbrennerei
Alter

**HOFLADEN +
BAUERNSTUBE MOHR**

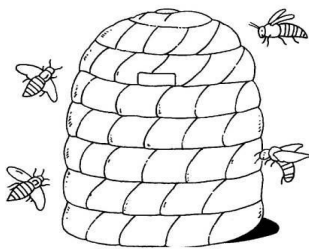
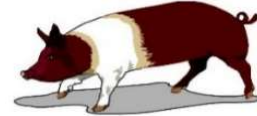

Imker aus Dittwar

Spargel • Erdbeeren • Kirschen • Tannenbäume • Tannenzweige

Selbst erzeugt & erntefrisch

**Hof
Barthel**

Fessertalweg 2 • 97947 Grünsfeld
Tel. 0 93 46 / 7 43 • Fax 18 05
Handy 0171 3334880

Seitz
Ökologischer Land- & Weinbau

Unsere Partner aus der Region

 **Volksbank
Main-Tauber eG**
Eine Region • Meine Bank

DISTELHÄUSER
Immer eine frische Idee!

 **DorfMarktPlatz**
Dittwar



<u>Bezeichnung</u>	<u>Menge Stück</u>	<u>€/Stück</u>
Mischbrot (500g)		2,30 €
Roggenbrot (1000g)		3,50 €
Frankenkruste (1000g)		3,60 €
Dinkelvollkornbrot (500g)		3,50 €
Grünkernbrot (750g)		3,60 €
Sonnenblumenbrot (750g)		3,60 €
Bürli -ohne Weizen- (ca 400g)		3,60 €
Baguette (500g)		2,60 €
Hefezopf		3,70 €
Rosinenzopf		3,70 €
Nußzopf		4,50 €
Brötchen		0,50 €
Laugenbrezel		1,00 €
Pfefferbrezel		1,10 €
Roggenbrötchen		0,80 €
Sovitalbrötchen		0,80 €

Angebot Kirchen-Käserei Sindolsheim eG Bestellung unter: +49 (0) 6295 / 9296 688

per Whatsapp: +49 (0) 175 / 555 7411

per mail: bestellungen@kirchenkaeserei.de

Bio Molkereiprodukte	Gewicht	€/100 g	Anzahl
Quark handgeschöpft	ca 400 g	0,86 €	
Kräuterfrischkäse pikant rot	ca 200 g	1,60 €	
Joghurt natur	ca 500 g	0,40 €	
BIO Weikäse und Schnittkäse	Gewicht	€/100 g	Anzahl
"Thaddäus", Art Camembert	ca 150 g	2,29 €	
Brie- Ecke "Bartimäus" natur	ca 150 g	2,39 €	
Brie- Ecke "Bartimäus" Pfeffer	ca 150 g	2,69 €	
Brie- Ecke "Bartimäus" ital. Kräuter	ca 150 g	2,69 €	
Brie- Ecke "Bartimäus" Bockshorn	ca 150 g	2,69 €	
Brie- Ecke "Bartimäus" Chili	ca 150 g	2,69 €	
"Mayen" Chili, halbfester Schnittkäse	ca 150 g	2,55 €	
"Mayen" Knobl., halbfester Schnittkäse	ca 150 g	2,55 €	
"Mayen" ital. Kräuter, halbfester Schnittkäse	ca 150 g	2,55 €	
"Mayen" Kräuter de Provence., halbfester Schnittkäse	ca 150 g	2,55 €	
Schnittkäse natur am Stück, naturgereift	ab 150 g	2,45 €	
Schnittkäse Bockshornkleesamen am Stück	ab 150 g	2,50 €	

Hof Barthel Spargel

+49 175 / 490 9682 oder +49 9346 743

Klasse 1	11,50 €/ kg
Klasse 1 geschält	12,00 €/kg
Klasse 2	10,50 €/kg
Dünn	10,50 €/kg
Dünn geschält	12,00 €/kg
Spargelspitzen	11,50 € /kg

Bestellung bis Die 25.4.

Angebot Hofladen MohrTelefon Vorbestellung: **06283 / 85 29**email: info@hofladen-mohr.deoder Bild der Bestellung per WhatsApp an: **0175 / 527 6008**

		Preis je kg	Einheit	Bestellmenge
Schweinefleisch	Schnitzel, Oberschale	9,00 €	Stück	
	Kammschnitzel, durchwachsen	9,00 €	Stück	
	Schnitzel, Schmetterling	9,00 €	Stück	
	Schälrippchen	6,00 €	Stück	
	Schweinebauch Stück natur	7,50 €	Stück	
	Schweinefilet natur	14,50 €	Stück	
	Schweinefilet gefüllt mit Bratwurstmett	14,50 €	Stück	
	Kotelett	8,00 €	Stück	
	Kammbraten	9,00 €	g	
	Kesselfleisch	8,50 €	Portion	
	Schweinegulasch	9,50 €	g	
	Schweinegeschnetzeltes, natur	9,50 €	g	
Hausmacher Spezialitäten	Hausmacher Bratwurst im Naturdarm	10,50 €	Paar	
	geräucherte Bratwurst	11,50 €	Paar	
	Presskopf im Naturdarm geräuchert	10,50 €	g	
	Presskopf im Kunstdarm	10,50 €	g	
	Blutwurst im Naturdarm geräuchert	10,50 €	g	
	kleine Blutwürstchen im Naturdarm ger.	10,50 €	Paar	
	Leberwurst im Naturdarm geräuchert	10,50 €	g	
	kleine Leberwürstchen im Naturdarm ger.	10,50 €	Paar	
	Leberwurst im Kunstdarm	10,50 €	g	
	Roter Schwartenmagen im Naturdarm ger.	10,50 €	g	
	Roter Schwartenmagen im Kunstdarm	10,50 €	g	
	Bauernschinken am Stück	17,00 €	g	
	Bauernschinken in Scheiben	17,00 €	g	
	ger. Bauchfleisch/Dürrfleisch am Stück	10,00 €	g	
	ger. Bauchfleisch/Dürrfleisch in Scheiben	10,00 €	g	
Wurst Dosen	Eisbein	4,50 €	400 g Dose	
		2,50 €	200 g Dose	
	Bratwurst	4,50 €	400 g Dose	
		2,50 €	200 g Dose	
	Presskopf	4,50 €	400 g Dose	
		2,50 €	200 g Dose	
	Roter Schwartenmagen	4,50 €	400 g Dose	
		2,50 €	200 g Dose	
	Blutwurst	4,50 €	400 g Dose	
		2,50 €	200 g Dose	
	Leberwurst	4,50 €	400 g Dose	
		2,50 €	200 g Dose	

Vorbestellung!!!